Bobinas

CARACTERÍSTICAS

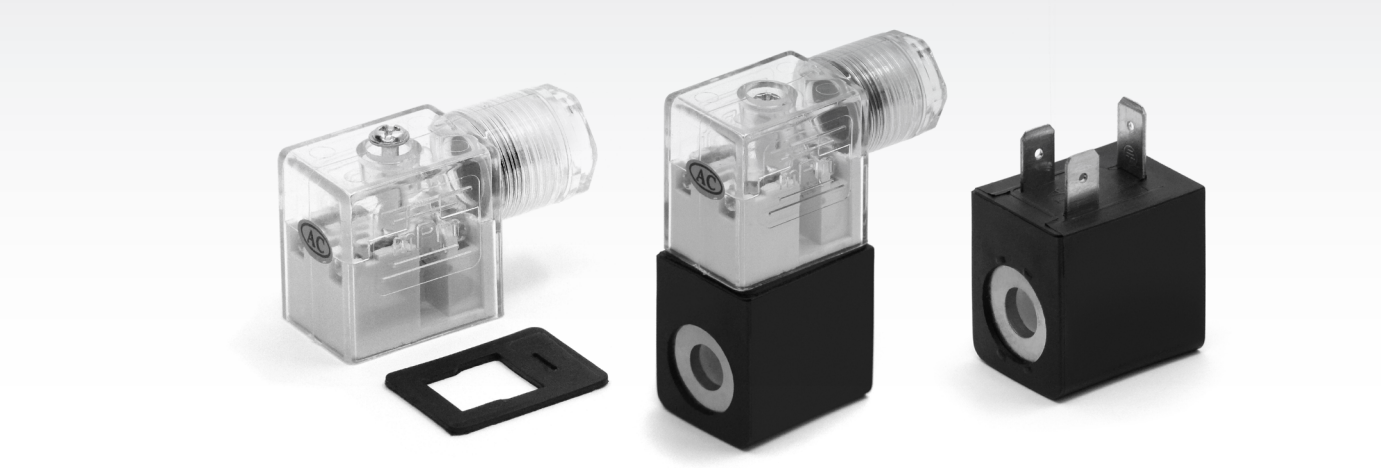

Grado de proteccion con conector	IP 65
Tolerancia de Voltage	±10%
Temperatura	-20°C ÷ +50°C
Ciclo de trabajo	100%

Bobinas M - Orificio 8mm

DIMENSIONES - *DIMENSÕES*

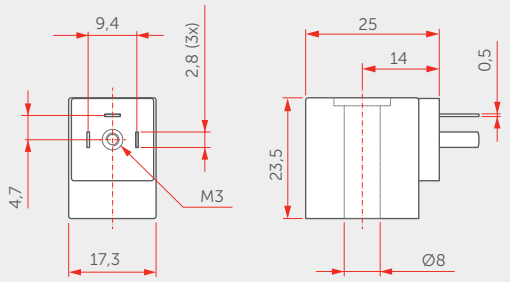

Código	Voltage	Pot. DC (W)	Pot. AC (VA)	Conector que incluye	Peso (g)	Y
M-DC12V	12VDC	2.5	-	CM-DC	16	20
M-DC24V	24VDC	2.5	-	CM-DC	16	22
M-AC24V	24V 50/60 Hz	-	2.5	CM-AC	16	21
M-AC110V	110V 50/60 Hz	-	2.5	CM-AC	16	29
M-AC220V	220V 50/60 Hz	-	2.5	CM-AC	16	28

Bobinas S - Orificio 9mm

DIMENSIONES - *DIMENSÕES*

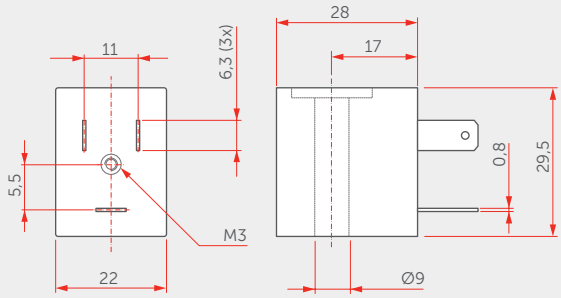

Código	Voltage	Pot. DC (W)	Pot. AC (VA)	Conector que incluye	Peso (g)	Y
DC12V	12VDC	3	-	CS-DC	34	20
DC24V	24VDC	3	-	CS-DC	34	22
AC12V	12V 50/60 Hz	3	-	CS-AC	34	20
AC24V	24V 50/60 Hz	-	3.5	CS-AC	34	21
AC110V	110V 50/60 Hz	-	3.5	CS-AC	34	29
AC220V	220V 50/60 Hz	-	3.5	CS-AC	34	28

Terminal estandar

DIMENSIONES - *DIMENSÕES*

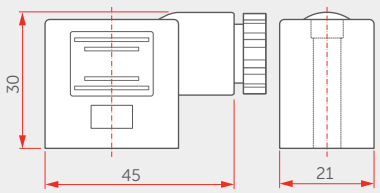

Código	Descripción	AC/DC	Para Bobina	Peso (g)
CM-DC	Conector transparente con Led	0-48DC	M	6
CM-AC	Conector transparente con Led	0-230AC	M	6

Terminal Mini

DIMENSIONES - *DIMENSÕES*

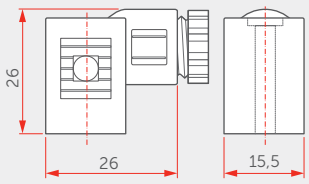

Código	Descripción	AC/DC	Para Bobina	Peso (g)
CS-DC	Conector transparente con Led	0-48DC	S	7
CS-AC	Conector transparente con Led	0-230AC	S	7

La empresa se reserva el derecho de introducir cambios y mejoras en sus productos sin previo aviso. Las fotos incluidas en este documento tienen únicamente carácter ilustrativo.
A empresa reserva-se o direito de fazer alterações e melhoramentos em seus produtos sem aviso prévio. As fotografias incluídas neste documento são apenas ilustrativas.

INTOR manufacturing solutions